

EP-KursAdmin 2000: Kursutvärdering (Intern)

Allmänt om denna tilläggsmodul

EP-KursAdmin 2000: Kursutvärdering (Intern) ("Kursutvärdering (Intern)") är en lättanvänd tilläggsmodul, som kan användas separat eller tillsammans med modulen "Kursutvärdering (Extern)". Användandet av dessa moduler medför kvalitetssäkrade utbildningar!

Via modulen "Kursutvärdering: (Intern)" kan man

- etablera och underhålla utvärderingsfrågor, som kan kopplas till de tre utvärderingsobjekten "Kurstillfälle", "Lärare" och "Lokal",
- skapa grundinformation för "Kursutvärdering (Extern)" i förekommande fall och överföra grundinformationen till denna modul,
- inrapportera medelvärden för utvärderingsfrågor i det fall extern modul inte används,
- importera färdiguträknade utvärderingsresultat från extern modul i det fall sådan används,
- ta del av utvärderingsinformation för utvärderingsobjekten via färdiga standardrapporter.

Underhåll av kursutvärderingsfrågor

- Frågorna etableras här som systemgenerella frågor och avsikten är alltså att samma uppsättning frågor används vid alla kursutvärderingar.
- Om frågorna behöver ändras efter att de använts en viss tid, görs detta lämpligen i samband med viss tidsgräns, t. ex. ett årsskifte.
- Man kan avsluta varje fråga med en anvisning om gränsvälörernas betydelse inom parentes, vilket sedan vid användning av frågorna förtydligar för utvärderaren.

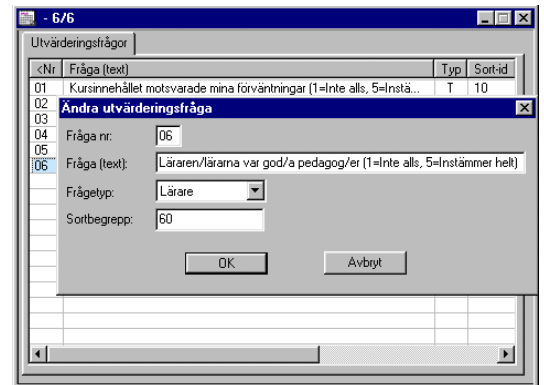

Förberedande av data för kursutvärdering

- Här överförs frågedata för ett valt kurstillfälle, för att senare kunna inrapportera medelvärden från avgivna utvärderingssvar och antalsuppgift rörande svaren.
- Vid detta moment skapas även användarnamn och lösenord, om "Kursutvärdering (Extern)" ingår i er systemlösning. Dessa uppgifter kommer att användas av de utvärderare, som inrapporterar sina utvärderingssvar via den externa modulen.



Export av grunddata till extern modul

- Informationen, som förberetts under punkten ovan, överförs till den externa modulen. Momentet finns endast om "Kursutvärdering (Extern)" finns.

Inregistrering av medelvärden för utvärderingar

- Medelvärdena registreras som aritmetiska medelvärden baserade på till eleverna utdelade utvärderingsformulär.
- Om "Kursutvärdering (Extern)" används, görs inte detta manuella moment (se nedan).

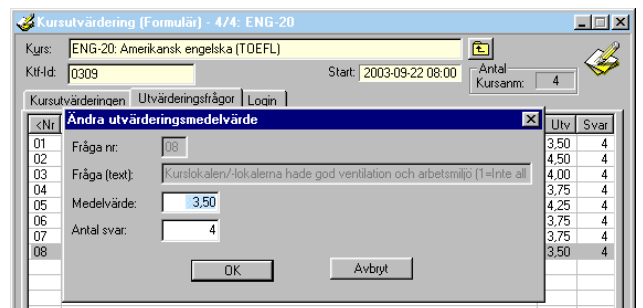

Import av utvärderingsdata från extern modul

- Från "Kursutvärdering (Extern)" importeras medelvärden och uppgift om antal avgivna svar per utvärderingsfråga.
- Om "Kursutvärdering (Extern)" inte finns, inregistreras dessa värden manuellt uträknade direkt i "Kursutvärdering (Intern)".

Rapporter för att redovisa utvärderingsresultat

- I fyra olika rapporter visas utvärdering per kurs/kurstillfälle, per kurstill-fällereleaterad fråga, per lärareleaterad fråga och per lokalrelaterad fråga.

EP-KursAdmin Testföretaget AB 2004-01-12 15:38		Utvärdering per Kurs/Kurstillfälle				Sida 1 EPK027a1 Håkan
Kurs	Nr	Fråga	Medelvärde	Svar %	Deltagare	Kurstillf
ENG-20: Amerikansk engelska (TOEFL)						
01		Kursinnehållet motsvarade mina förväntningar (1=Inte alls, 5=Instämmer helt)	3,89	100,00		
02		Kursens längd passade mig bra (1=Inte alls, 5=Instämmer helt)	4,53	100,00		
03		Kursen stämde väl mot mina arbetsuppgifter (1=Inte alls, 5=Instämmer helt)	3,83	100,00		
04		Kursdokumentationen var välgjord och på rätt nivå (1=Inte alls, 5=Instämmer helt)	4,10	100,00		
05		Läraren/lärarna hade goda ämneskunskaper (1=Inte alls, 5=Instämmer helt)	4,11	100,00		
06		Läraren/lärarna var god/a pedagog/er (1=Inte alls, 5=Instämmer helt)	4,15	100,00		
07		Kurslokalen/-lokalema var lämplig/a för kursen (1=Inte alls, 5=Instämmer helt)	3,50	100,00		
08		Kurslokalen/-lokalema hade god ventilation och arbetsmiljö (1=Inte alls, 5=Instämmer helt)	3,13	100,00		
Totalt för kursen:			3,90		14	4

EP-KursAdmin 2000: Kursutvärdering (Extern)

Allmänt om denna tilläggsmodul

EP-KursAdmin 2000: Kursutvärdering (Extern) fungerar som komplement till modulen "Kursutvärdering (Intern)". Den möjliggör bl. a. inrapportering av utvärderingsresultat över Internet/intranät direkt från kursdeltagare. Här finns även en administrationsdel och en statistikdel.

- Via modulen "Kursutvärdering: (Extern)" kan man
- använda överförd grundinformation från "Kursutvärdering (Intern)",
 - låta elever själva inrapportera sina utvärderingsresultat via dator,
 - korrigera elevers vitsord (kursutvärderingsadministration),
 - skriva ut rapporter med utvärderingsresultat,
 - administrera systemanvändare för denna modul med olika grad av behörighet.

Inloggning med behörighetskontroll

- Respektive kursdeltagare får automatiskt genererade användarnamn och lösenord.
- Särskilda användarnamn och lösenord gäller för kursutvärderingsadministratör.
- Behörigheter kan vara av typen fullständig-, "tittbehörighet" och lärarbehörighet.

Import av grunddata från intern modul

- Grundinformationen för varje kurstillfälle, som förberetts via modulen "Kursutvärdering (Intern)", överförs automatiskt till denna externa modul.
- Den överförda informationen inkluderar förutom frågeinformation användarunika användarnamn och lösenord.

Inregistrering av utvärderingsresultat

- Svaren på utvärderingsfrågorna anges som fastställda värden (valörer).
- Valörernas antal bestäms i samband med systeminstallationen.
- Kursdeltagare kan själv registrera sina omdömen.
- Obesvarad fråga eller "Vet ej" har valören noll.
- Varje utvärderingsfråga kan av utvärderaren kompletteras med fri kommentarstext.

Överföring av utvärderingsdata till intern modul

- Till "Kursutvärdering (Intern)" överförs för varje kurstillfälle medelvärden och uppgift om antal avgivna svar per utvärderingsfråga.
- Via rensningsfunktion kan frågor med svar och ev. kommentarer avlägsnas efter viss tid från "Kursutvärdering (Extern)".

Rapporter för att redovisa utvärderingsresultat

- Via olika rapporter visas utvärdering per kurs/kurstillfälle och per fråga.
- Vid framställning av rapporterna kan gränsvärden anges för ett kurstillfälle i taget rörande lärare, lokal och tidsomfång.

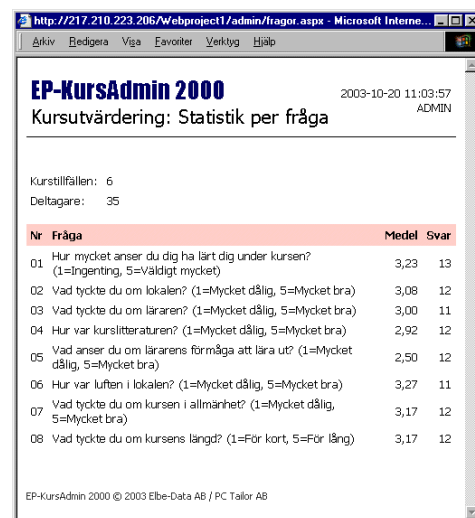
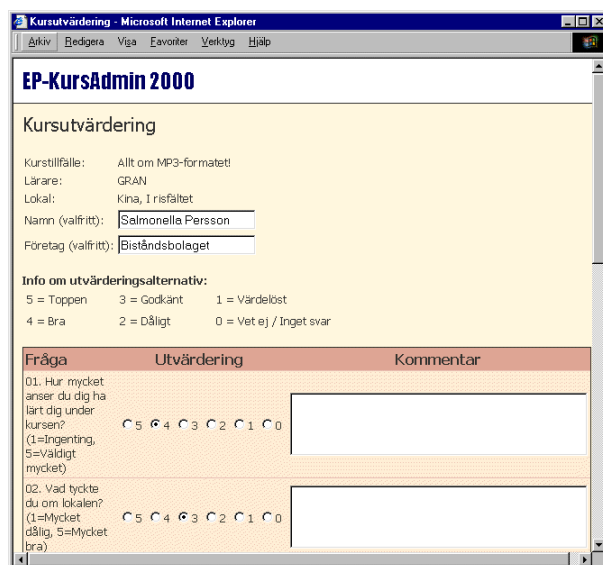
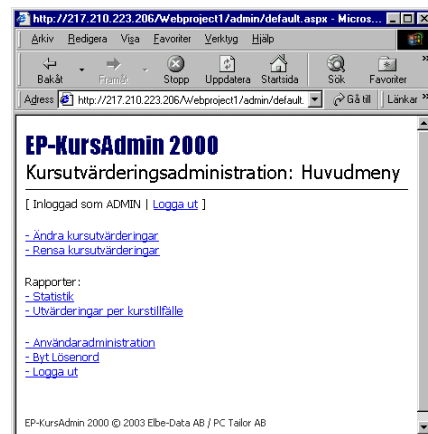

Elbe-Data AB

Ugglegatan 7
696 33 Askersund
☎ 0583 - 370233
info@elbe-data.se